

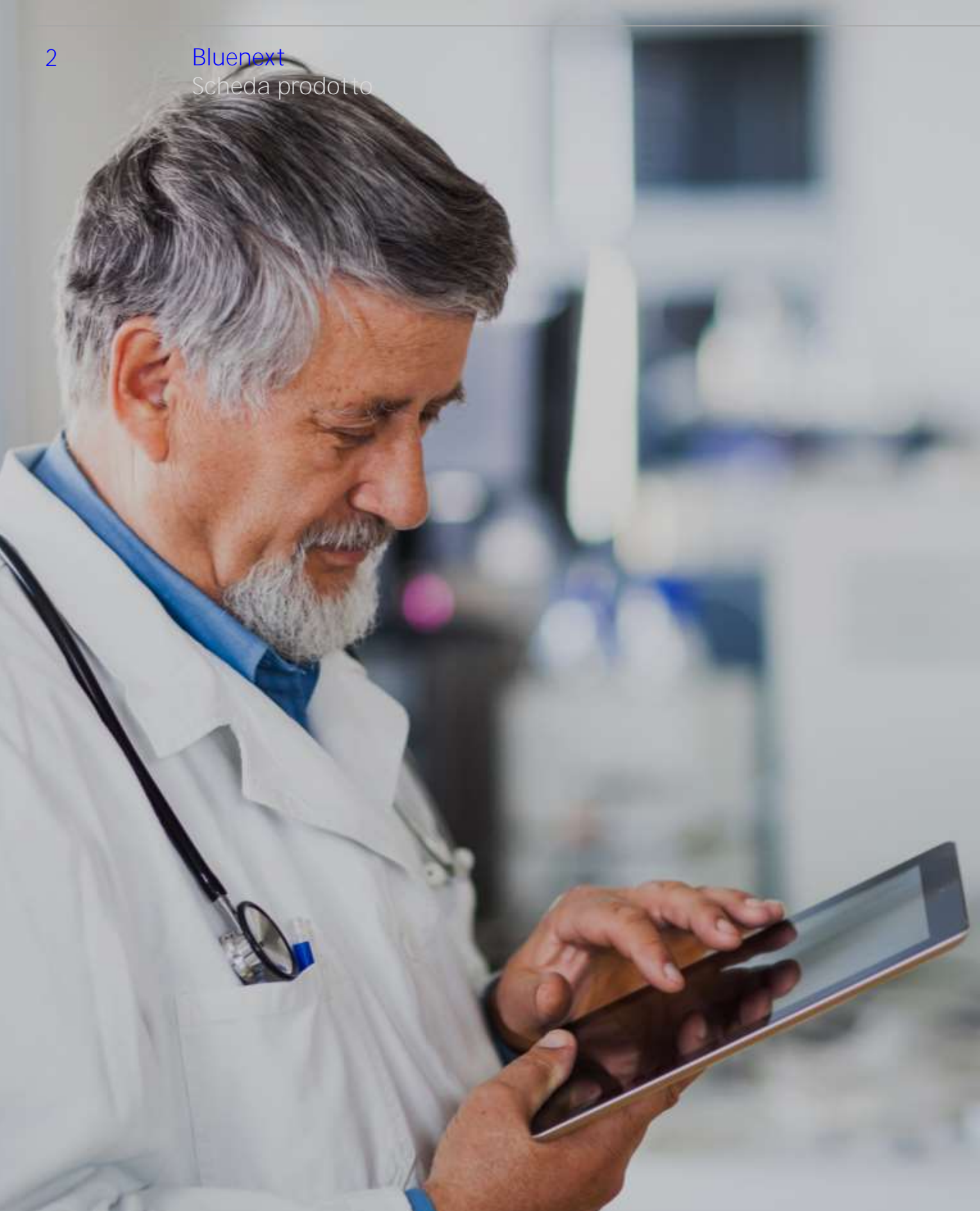

> bluenext <

## Spese Mediche Online

Gestione delle spese  
mediche e invio al  
Sistema Tessera Sanitaria



## Descrizione

Spese Mediche Online è la soluzione per gestire l'invio delle spese mediche di medici, odontoiatri e strutture sanitarie verso il Sistema Tessera Sanitaria.

Se il commercialista lo desidera, potrà fornire ai clienti medici un accesso personale, in modo tale che questi saranno abilitati a operare in autonomia per: creare fatture, parcelle e note di credito, stamparle in formato .pdf, inviarle al paziente, creare il documento in formato .xml da condividere con la contabilità del commercialista e generare in automatico la relativa spesa medica per l'invio al Sistema Tessera Sanitaria.

Il software permette l'export massivo delle fatture in formato .xml che possono essere importate nella contabilità del commercialista e consente di gestire le anagrafiche dei clienti, delle prestazioni, degli articoli e delle modalità di pagamento.

## Ambiente di lavoro

### Creazione fattura

La barra di avanzamento cromatica in alto evidenzia i passaggi che occorrono per inserire la fattura, quelli già completati in verde e quelli che mancano per completarla in grigio.

Il salvataggio della fattura, che può essere stampata anche in .pdf, genera automaticamente la spesa sanitaria in formato .xml da inviare al Sistema Tessera Sanitaria.

**Espando™** Rossi Mario

MARIO ROSSI

← Indietro

1 Cliente 2 Estremi 3 Prestazioni/articoli 4 Scadenze 5 Anteprema 6 Fine

MARIO ROSSI  
VIA CIMAROSA 12 - 20100 MILANO  
C.F. RSSMRA80H07F205E P.IVA 02536080407

FATTURA N.RO 1 DEL 08/04/2016  
PAGAMENTO CONTANTI  
BANCA  
ABI ..... CAB ..... IBAN .....

Spett.le  
GIORGIO VALLI  
C.F. VLLGRG65R06D612I

DESCRIZIONE	UM	Q.TA	PREZZO	%SC	IMPORTO	C.IVA
ESTRAZIONE		1,00000	100,00000		100,00	esenti

< 1 >

Inserisci

© 2016 Bluenext Srl - PI 04228480408

## Ambiente di lavoro

### Archivio documenti

In questa schermata sono visualizzate le fatture inserite, con tutti i dati principali e l'eventuale opposizione da parte del cliente.

Da qui è possibile modificare la fattura, stamparla in .pdf per il cliente, scaricarla in formato .xml per l'invio alla contabilità del commercialista o infine eliminarla. La modifica e l'eliminazione modificano ed eliminano in automatico la corrispondente spesa sanitaria da inviare al Sistema Tessera Sanitaria.

**Espando™** Rossi Mario

MARIO ROSSI

Documenti

Archivio documenti

Tabelle

Gestione telematico

Manuale

Elenco documenti

Cerca per numero documento, data, codice fiscale

NUMERO	EMISSIONE	CODICEFISCALE	CLIENTE	IMPORTO	TIPO SPESA	OPP	
7	06/05/2016	VLLGRG65R06D612I	GIORGIO VALLI	100,00	SR_Spese_prestazioni	<input type="checkbox"/>	<input type="button" value="C"/> <input type="button" value="P"/> <input type="button" value="D"/> <input type="button" value="E"/>
6	06/05/2016	VLLGRG65R06D612I	GIORGIO VALLI	80,00	SR_Spese_prestazioni	<input type="checkbox"/>	<input type="button" value="C"/> <input type="button" value="P"/> <input type="button" value="D"/> <input type="button" value="E"/>
5	06/05/2016	VLLGRG65R06D612I	GIORGIO VALLI	100,00	SR_Spese_prestazioni	<input type="checkbox"/>	<input type="button" value="C"/> <input type="button" value="P"/> <input type="button" value="D"/> <input type="button" value="E"/>
4	06/05/2016	VLLGRG65R06D612I	GIORGIO VALLI	0,00		<input type="checkbox"/>	<input type="button" value="C"/> <input type="button" value="P"/> <input type="button" value="D"/> <input type="button" value="E"/>
3	27/04/2016	MRNLCU80D56H501B	LUCA MARIANI	200,00	SR_Spese_prestazioni	<input type="checkbox"/>	<input type="button" value="C"/> <input type="button" value="P"/> <input type="button" value="D"/> <input type="button" value="E"/>
2	08/04/2016	VRDMRA80D04F205I	MARIO VERDI	80,00	SR_Spese_prestazioni	<input type="checkbox"/>	<input type="button" value="C"/> <input type="button" value="P"/> <input type="button" value="D"/> <input type="button" value="E"/>
1	08/04/2016	VLLGRG65R06D612I	GIORGIO VALLI	100,00	SR_Spese_prestazioni	<input type="checkbox"/>	<input type="button" value="C"/> <input type="button" value="P"/> <input type="button" value="D"/> <input type="button" value="E"/>

< 1 >

© 2016 Bluenext Srl - PI 04228480408

# Vantaggi

## Integrazione

Si integra con la contabilità del commercialista e ne consente l'import delle anagrafiche.

## Completezza

Da un unico pannello si gestiscono anagrafiche pazienti, prestazioni, articoli e modalità di pagamento.

## Flessibilità

Il commercialista può fornire l'accesso al cliente medico, che si occuperà di inserire la fattura.

## Scalabilità

Il medico può utilizzare il prodotto anche per emettere, stampare e inviare le fatture ai propri clienti.

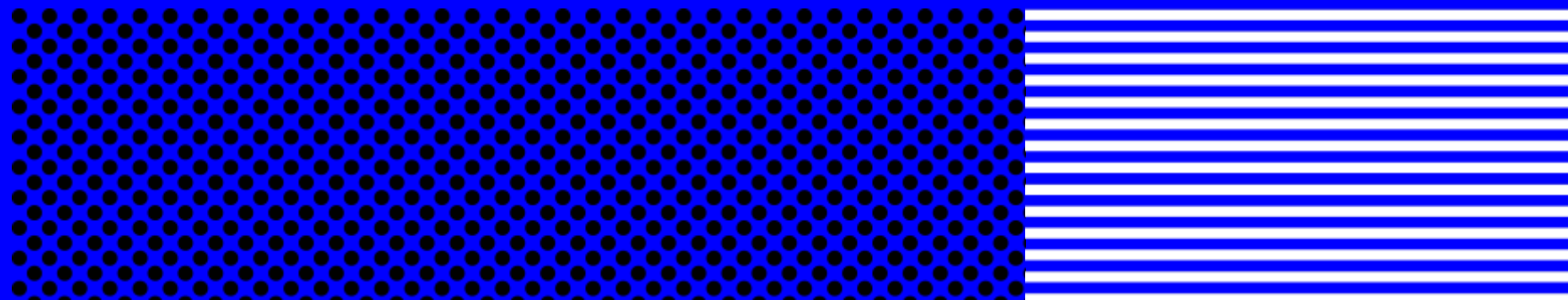

## La normativa

A partire dal 1 gennaio 2016 tutte le Strutture Sanitarie accreditate e tutti gli iscritti all'Albo dei Medici Chirurghi e degli Odontoiatri hanno l'obbligo di trasmettere al Sistema Tessera Sanitaria (STS) in forma telematica le informazioni relative alle spese sanitarie sostenute dai cittadini che non dichiarano esplicita opposizione. L'invio può essere fatto direttamente o tramite gli intermediari abilitati.

Il STS provvede poi a condividere tali informazioni con l'Agenzia Delle Entrate per comporre la dichiarazione dei redditi precompilata.

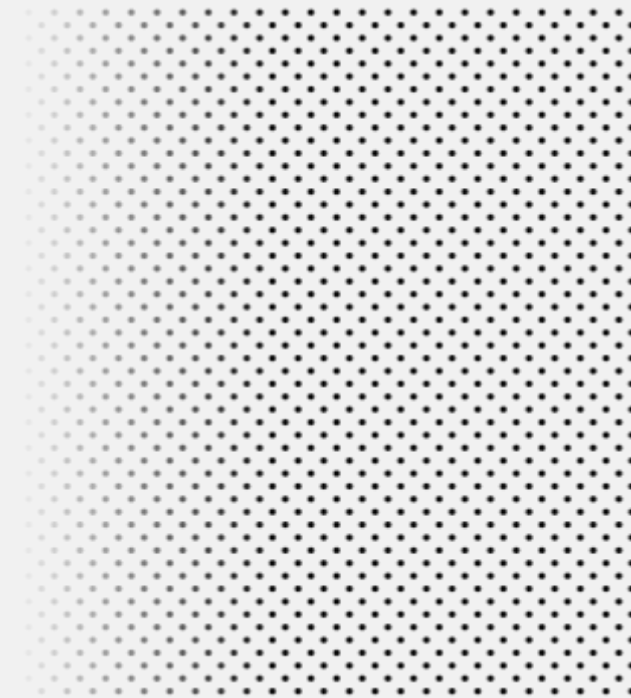

## Contatti

E: [info@bluenext.it](mailto:info@bluenext.it)

T: +39 0541 328111

[www.bluenext.it](http://www.bluenext.it)

